知財ビジネスマッチング

徳島県と(一社)徳島県発明協会は、「知財ビジネスマッチング」を実施しております。
県内企業等の皆様にライセンサーとのマッチングの機会を提供し、ライセンサーが保有する開放特許等を活用した、新製品開発・新事業展開・GXの推進へと繋げます。

事前予約制

ライセンサーとの個別相談

日時：ご相談のうえ調整いたします
(土日、祝日は除きます)

場所：徳島県立工業技術センターまたは貴社

**対面相談やリモート相談など
ご都合にあわせて、随時実施
させていただきます**

対象：徳島県内に事務所・事業所等のある
企業・個人事業主 等

本事業の特徴

GX、SDGs、エネルギーの転換の推進

機械金属、電気電子、木工、食品、
IT分野等の開放特許を紹介

ライセンス契約締結から事業化に至るまでの
フォローアップ

※中小企業支援機関等(とくしま産業振興機構・よろず支援拠点等)との連携

特許技術を数多く有するライセンサーに
ご協力いただき、個別相談を実施しております。

「新たな技術を求めている」

「優れた新製品を低コスト・短期間で作りたい」

等、お考えの企業の皆様、是非ご参加ください。

**参加者募集中
無料**

なにか気になることがあれば
お気軽にコーディネータへ
是非、ご連絡ください

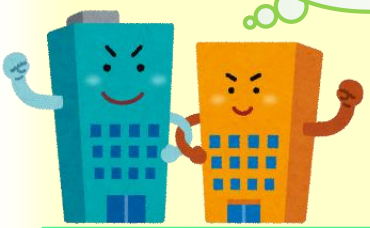

ライセンサーとの
マッチングの
機会を提供します

ライセンサー

- 徳島大学 研究支援・産官学連携センター
- 阿南工業高等専門学校 地域連携テクノセンター
- 富士通㈱
- (一財)NHKエンジニアリングシステム
- ㈱イトーキ
- 本田技研工業㈱
- パナソニックIPマネジメント㈱
- ㈱ミツトヨ
- 大阪ガス㈱
- ㈱野村総合研究所
- 関西電力㈱
- カゴメ㈱
- 国立研究開発法人 産業技術総合研究所四国センター
- ㈱リコー
- 日産自動車㈱
- 三菱電機㈱
- 片山化学工業㈱

◆お申し込み方法◆

裏面の申込書をご利用ください。

- 個別相談をご希望の方は電話または裏面の申込書にご記入のうえ，ＦＡＸにてお申し込みをお願いします。
- 個別相談の日時・場所等は調整のうえ、後日、連絡いたします。

【主催】 徳島県、(一社)徳島県発明協会

令和５年度 知財ビジネスマッチング

ライセンサーとの個別相談・参加申込書

申込日　令和6年　　月　　日

お申し込み・お問い合わせ

一般社団法人　徳島県発明協会
☎/FAX 088-669-0066

会社名＿＿＿＿＿＿＿＿＿＿　電話番号　　ー　　ー

〒　　ー

住所＿＿＿＿＿＿＿＿＿＿　FAX番号　　ー　　ー

参加者	部　署		役　職	
	氏　名		連絡先☎	＿　＿
参加者	部　署		役　職	
	氏　名		連絡先☎	＿　＿

♪個別相談を申し込みます。

相談したいライセンサー	シーズNo.	技術シーズ・相談したい内容など	相談希望日

お申し込みの際に、ご提供いただきました個人情報は、本事業以外には使用いたしません。